



Republika e Kosovës
Republika Kosova-Republic of Kosovo
Qeveria -Vlada-Government

Ministria e Arsimit dhe Shkencës

Ministarstvo Obrazovanja i Nauke

Ministry of Education and Science

ADAYLAR İÇİN HÜKÜM, KURAL VE BİLGİLER KILAVUZU

(LİSE MEZUNLARI)

DEVLET MATURA SINAVI 2026

PRİŞTİNE, 2026

GİRİŞ

Devlet Matura Sınavı öğrencilerin Kosova Cumhuriyeti Müfredatı uyarınca üniversite öncesi eğitimlerinde bilgi, beceri, yeteneklerinin değerlendirilmesidir.

No. 05/L - 018 sayılı kanununa dayanarak (Devlet Matura Sınavı Kanunu), Yüksek ortaöğretimini başarıyla tamamlayan bütün aday olanlar (yurt içi ve yurt dışı), özel eğitimi olan engelli ve yetişkin eğitimi başarıyla tamamlayan, şartları sağlayan adaylar Devlet Matura Sınavına tabi tutulacaktır.

Devlet Matura Sınavının olası puan değerinin toplamı, geçiş eşiğinin 40% oluşturacaktır. Yalnızca bu başarı puanına geçiş eşiğine ulaşan adaylar Kosova'daki yükseköğrenim kurumlarına kayıt için başvurabilirler.

Devlet Matura Sınavı 2026, bütün adaylar için birinci dönem sınavı Cumartesi **20 Haziran 2026** tarihinde (saat 10:00 başlayacaktır), ikinci dönem sınavı ise **29 Ağustos 2026** tarihinde (saat 10:00 başlayacaktır).

Devlet Matura Sınavı 2026, tüm dersler ve tüm adaylar için bir gün içinde yapılacaktır. Devlet Matura Sınavının 2026 içeriğinde 100 soru (soru ve ödev) bulunur, bunlardan her dört ders birimi için 25 soru olmak üzere, sınav süresi 150 dakika olacaktır. Sınavda, üç zorunlu ders olarak (anadil, ingilizce ve matematik) ders birimi ve aday tarafından seçilmiş olan seçmeli dersten olmak üzere sınav oluşacaktır.

ÖNEMLİ GÜN VE TARİHLER

Tarih/Süre	Etkinlik
1-12 Haziran 2026	Devlet Matura Sınavı başvurusu
18 - 19 Haziran 2026	Adayları Sınav Merkezi hakkında bilgilendirmek
20 Haziran 2026	Devlet Matura Sınavının düzenlenmesi
29 Haziran 2026	Sınav sonuçlarının yayımlanması
30 Haziran -02 Temmuz 2026	Adayların sınav itirazları
6 Temmuz 2026	Aday sınav itiraz sonuçları

GENEL BİLGİ VE KURALLAR

Matura (lise bitirme) sınavına başvuru, Değerlendirme Merkezi tarafından gönderilen kılavuza göre eKosova üzerinden elektronik ortamda yapılır. Önceden, devlet matura sınavına girecek her adayın eKosova'da kişisel bir hesap açması gerekmektedir. Sınav başvurusu, Değerlendirme Merkezi(DM) tarafından gönderilen matura sınavı başvuru kılavuzuna göre yapılmalıdır.

Sınav günü, tüm adayların yanlarında resmi kimlik belgesi veya okul tarafından verilen mühürlü belgesi olmalıdır. (Okuldan verilen belge fotoğraf içermekte ve mühürlü olmalı). Hiçbir aday bu belgeleri olmadan sınav binası içine alınmayacaktır.

Sınav günü adaylar yanlarında kurşun kalem almalıdırlar, cevaplar optik okuyucu tarafından otomatik olarak okunacaktır.

Sınav günü, adayların sınav sırasında telefon ve benzeri iletişim araçları, kablosuz iletişim sağlayan araçlar, internet, fotoğraf makinası, kopyalama, dağıtım veya diğer kullanılabilecek herhangi bir cihazı yanlarına almaları yasaktır. Bu tür donanım veya araçları yanlarında götüren kimsenin Test Merkezine girmesine izin verilmeyecektir.

Özel eğitim ihtiyacı veya belirli bir nedeni olan adaylar (fiziksel, entelektüel, görsel, işitsel vb.) başvuru sırasında okul müdürlüğünü haberdar etmesi gerekir. Okul tarafından bu adayların ihtiyaçları veya gereksinimlerini doğrultusunda gerekli yardımı planlamak için önceden bildirilmesi gerekmektedir.

Sınav merkezlerinde su sağlanmayacağından, sınav gününde tüm adayların yanlarında bir şişe su bulundurmaları tercih edilir.

Adayların testten önceki gece yeterli uyumaları ve test günü dinlendirilmiş olmaları tercih edilir.

TEST SÜRESİNİN UYGULANMASI

Sınav günü, adaylar ve yöneticiler aşağıdaki tabloda sunulan programa uymak zorundadır:

Süre	Etkinlik
08.30 - 09.00	Sınava girecek adayların Merkezi Sınav binasına gelmeleri (okul binası)
09.00 - 09.30	Adayların Merkezi Sınav binasının test salonlarına yerleştirilmesi
09.30 - 10.00	Salon görevlileri Soru Kitapçığı ve Cevap Kâğıdı hakkında açıklamalarda bulunmaları
10.00	Testin başlaması

TEST MERKEZİNE ALINIRKEN KURALLAR

Tüm adaylar ilan edilen programa göre (yukarıda) Sınav Merkezinde süresinde olmalıdır. Gecikme, teste girme fırsatını kaybedebilir.

Sınav Merkezine girerken adaylar Sınav Merkezinin girişindeki sorumlu yetkililer tarafından incelemeye tabi tutulur.

Sınav Merkezine girdikten sonra adaylar kendilerine tahsis edilen Sınav Salonlarına (sınıf) giderler.

Test salonunda (sınıfında) yerleştirme sadece bir sırada bir aday olarak yerleştirilmelidir. (Sınıfta maksimum 15 aday/sırada, 3 sütunda x 4' er sıra bulunmalıdır)

Sağ ve sol sütünadaki yerleştirilen adaylar sıranın köşe kısmında oturmalıdır (duvar bölümü), oysa sırasıyla ortanca sütünadaki adaylar sıranın orta bölümünde oturmalıdırlar.

Test salonunda, her aday Salon görevlisi tarafından tanınması ve onaylanması için kimlik belgesini sunması gerekir.

TEST TALİMATI SIRASINDAKİ ÖNEMLİ KURALLAR

Test salonunda, yerleştirildikten sonra ve sınav süresinin başlamasından önce Salon görevlisi aday listesinde ismi bulunmayan ve tanınması ve onaylanması için kimlik belgesi olmayan adayı sınıftan uzaklaşmasını isteyecektir. Adaylar kitapçığı/cevap kâğıdının nasıl işaretleneceği konusunda salon görevlileri tarafından talimat alacaklardır.

Salon görevlisinden talimat alırken, talimatların tüm adaylar tarafından anlaşılması için adayların sesiz ve sakin kalması gerekir.

Salon görevlisinden talimat alırken, adayların kitapçığı/cevap kâğıdını tamamlama yöntemi ile ilgili soru sorma veya salon görevlisinden ek açıklama talep etme hakları vardır.

Cevap kâğıdındaki tüm kimlik bilgileri (eKosova tarafından oluşturulan kod, cinsiyet, seçmeli ders gibi) aday tarafından, gözetmen tarafından verilen talimatlar sırasında doldurulur. Gerek duyulması halinde aday, bu bilgilerin doğru ve eksiksiz şekilde doldurulması için gözetmenden yardım isteyebilir.

Test başlamadan önce aday soru kitapçığını salon görevlisinden aldığı zaman soru kitapçığında seçmiş olduğu seçmeli dersin bulunduğuna emin olmalıdır. Böylece soru kitapçığını kontrol eder. Eğer ki seçmiş olduğu seçmeli ders soru kitapçığında yoksa hemen başvuru formunu alıp salon görevlisine başvurduğu formdaki seçmiş olduğu dersi istemesini ve kanıtlaması gerekir. (Başvuru formunu yanında bulundurmalıdır).Eksik sayfa veya baskı hatası varsa kitapçığı/cevap kâğıdını değiştirecektir.

Dikkatlice kitapçığı/cevap kâğıdını salon görevlisinden alan aday, test başlamadan önce kitapçığı/cevap kâğıdını aynı mı kontrol etmelidir. (Örneğin: A Kitapçık, B Kitapçık). Eğer aynı değilse aday hemen salon görevlisinden değiştirmesini istemelidir. Soru kitapçığı cevap kâğıdının harfi ile aynı olmalıdır.

Test süresi başlamadan önce soru kitapçığını salon görevlisinden alan aday hemen kontrol etmeye başlar. Eğer ki soru kitapçığında yanlışlık veya basın hatası varsa onun değiştirilmesini ister.

TEST SÜRESİ KURALLARI

Test sırasında adaylar sıralarında sadece soru kitapçığı, cevap kâğıdı, kalem, su ve kimlik kartını bulundurmaları gerekir.

Test sırasında adaylar salon görevlisine soru soramaz, yardım isteyemez ayrıca diğer adaylar ile konuşamaz.

Test süresi adaylar sessiz olmalı. Diğer adaylar ile konuşmak, sıradan kalkıp diğer adayın yanına gidemez. Sınıf sessizliğini korumalıdır.

Test süresi adaylar yardımcı araç ve gereç kullanamaz (örneğin telefon, hesap makinesi ya da buna benzer değişik araç ve gereç).

Test süresi adaylar birbiri ile konuşamaz, birbirinden kopya çekemez ayrıca birbirine yardım edemez.

Test süresi adaylar her ne sebepten olursa olsun sınav salonundan çıkamaz, sınav salonundan ayrılması durumunda sınava geri dönme imkanı olmayacaktır.

Soru kitapçığını yanına alıp resim çekmek, kopyalamak ya da belli sitelerde yayımlamak adaylar tarafınca yasaktır.

Salon görevlisi tarafınca test süresi bitiği bildirilince, tüm adaylar kalemleri sıra üstüne bırakıp soru kitapçıklarını kapamalıdır. Test süresi (150 dakika) bitikten sonra hiçbir işleme izin verilmemelidir

DİKKAT: Sınav süresi boyunca adayların yukarıda belirtilen kurallara uymaması, adayların sınavdan çıkarılması ve sonuçlarının tamamen iptali ile sonuçlanır. Bu gibi durumlarda, bu adaylar devlet Matura sınavının bir sonraki dönemde ya da sadece bir sonraki yıl tabi olabilirler.

TEST HAKKINDA BİLGİ VE HÜKÜMLER

Devlet Matura Sınavı 2026, 4 ders biriminden oluşmaktadır. Bunlardan üç (3) zorunlu ders birimi ve adayın seçmiş olduğu bir (1) seçmeli ders olarak oluşmaktadır. (Başvuru sırasında seçmiş olduğunuz ders birimi)

Zorunlu ders birimleri:

1. Anadili
2. İngilizce
3. Matematik

Seçmeli ders listesi:

1. Fizik
2. Kimya
3. Biyoloji
4. Enformatik
5. Coğrafya
6. Tarih
7. Sosyoloji
8. Psikoloji
9. Ekonomi ve İşletme
10. Halk eğitimi
11. Sanat tarihi
12. Müzik teorisi ve harmoni(uyumu)

Devlet Matura Sınavı 2026 içeriğinde 100 soru (soru ve ödev) bulunur, bunlardan her ders birimi için 25 soru yer almaktadır.

Devlet Matura Sınavı 2026, salon görevlileri tarafından test talimatları bitikten sonra resmi olarak başlayıp 150 dakika (2,5 saat) sürecektir.

Adaylar verilen zaman sürecini iyi kullanıp testi çözmelidirler çünkü ek zamanları olmayacaktır.

Test iki bölümden oluşmaktadır:

1. Soru kitapçığında sorular bölümü bulunmaktadır (adaylar soru kitapçığında ödevleri çözebilirler).
2. Cevap kağıdı (nihai cevapların işaretlendiği yer)

Sadece adayların cevap kâğıdına doldurmuş oldukları bilgiler göz önünde bulundurularak değerlendirilmeleri yapılacaktır

Cevap kâğıdında düzeltmelere izin verilmeyecektir. Bundan dolayı tüm adaylara rica olunur, önce soru kitapçığında doğru bulduğunuz cevapları işaretledikten sonra cevap kâğıdına işaretlemiş olduğunuz soru seçeneklerini dikkatlice aktarınız.

Testteki her sorunun 4 (dört) seçeneği vardır. Bu seçeneklerden sadece bir tanesi doğru cevaptır.

Yanlış cevaplar için eksi puan yoktur.

CEVAP KÂĞIDININ İŞARETLENMESİ İLE İLGİLİ KILAVUZ

Testin önemli belgesi olan cevap kâğıdı adayın kimlik bilgilerinin tespitini ve adayın seçmiş olduğu seçeneklerinin ispatıdır. Bu belge ile aday sınav sonuçlarının işlenmesi yapılmaktadır.

Cevap kâğıdı, optik okuyucu tarafından otomatik olarak okunmaktadır. Bunun için adayların bu belgeyi (cevap kâğıdını) kurallara uygun doğru şekilde doldurulması gerekir.

Cevap kâğıdı kurşun kalem ile doldurulur, tükenmez ya da renkli kalem kullanılmaz.

Aşağıda gösterilmiş sembollere dayanarak cevap kâğıdınızı doldurmayın, sizin seçmiş olduğunuz doğru cevabı önce çevreleyin sonar içini daire şeklinde doldurun veya işaretleyin. Aşağıdaki şekilde doğru ve yanlış işaretleme seçeneklerine iyice bakıp cevap kâğıdınızı doldurun.



Cevap kâğıdınız doğru ve dikkatlice şekilde işaretlenerek resmiyet kazanmaktadır. Cevap kâğıdına aktarılan bilgiler hiçbir şekilde silinmemelidir. Silinme durumunda optik okuyucu cevap kâğıdınız yanlış şekilde okuyacaktır.

Kimlik bilgilerinin tespiti ve seçmeli dersin işaretlenmesi

Öncelikle adaylar kimlik kodunu iki şekilde doldurur: yazıyla ve ardından

işaretleme (karalama) yöntemiyle.

Daha çok bilgi için aşağıdaki, örnekte ad, soyadı, cinsiyet ve kimlik bilgilerin örneklerine bakınız.

Kimlik kodu

Kimlik kodu, MS-26 kuralına ve okulunuz tarafından onaylanırken size verilen koda göre doldurulmalıdır (örnek: MS-26765432). İlk iki rakam otomatik olarak doldurulmuştur ve bu sütunlara yazılmamalıdır. Daha sonra sayılarla alanlar doldurularak ilgili sütundaki rakamlar işaretlenir (karalanır).

KİMLİK KODU							
MS-	2	6	7	6	5	4	3
0	0	0	0	0	0	0	0
1	1	1	1	1	1	1	1
2	2	2	2	2	2	2	2
3	3	3	3	3	3	3	3
4	4	4	4	4	4	4	4
5	5	5	5	5	5	5	5
6	6	6	6	6	6	6	6
7	7	7	7	7	7	7	7
8	8	8	8	8	8	8	8
9	9	9	9	9	9	9	9

Cinsiyet

Cinsiyet bölümünde yandaki örnekte görüldüğü gibi kurşun kalemle çevreleyip karalayın: Erkek için E harfini ya da Kız için K harfini işaretleyiniz.

CİNSİYET	
<input type="radio"/> E	<input type="radio"/> K

Seçmeli ders birimi

Seçmeli ders, adayın seçtiği dersin ilgili dairesinin kurşun kalemle doldurulması (karalanması) yoluyla işaretlenir.

LÜTFEN:
SADECE SEÇMİŞ OLDUĞUNUZ
SEÇMELİ DERSİ İŞARETLEYİNİZ.

SEÇMELİ DERSLER

FİZİK	<input type="radio"/>
KİMYA	<input type="radio"/>
BİYOLOJİ	<input type="radio"/>
ENFORMATİK	<input type="radio"/>
COĞRAFYA	<input type="radio"/>
TARİH	<input type="radio"/>
SOSYOLOJİ	<input type="radio"/>
PSİKOLOJİ	<input type="radio"/>
EKONOMİ VE İŞLETME	<input type="radio"/>
YURTTAŞLIK EĞİTİMİ	<input type="radio"/>
SANAT TARİHİ	<input type="radio"/>
MÜZİK TEORİSİ VE HARMONİ UYUMU	<input type="radio"/>

Lütfen bu alana adınızı ve soyadınızı yazınız.

Öğrencinin adı ve soyadı

Öğrencinin adı ve soyadı:

Cevapların tamamlanması

Cevap kâğıdının önemli bir kısmı soruların (soru/ödev) cevaplarına dayanarak 1 sayısından 100 sayısına kadar ayrılmış durumundadır.

Özellikle adaylara bildirilmelidir ki öncelikle soru kitapçığındaki soruyu güzelce okuyup soru kitapçığındaki seçeneği çevreleyip ondan sonar cevap kâğıdına geçerek aynı soruyu sıra numarasına göre cevap kâğıdına aktarmalıdır.

Örnek soru:

14. 1, 3, 7, 15, 31, ... Sayılar sırasıyla yazılmıştır. Verilen numaralardan sonra hangi sayı gelmelidir?

Bu soruya ait aşağıdaki seçeneklerden hangisi doğrudur?

- A. 67
- B. 65
- C. 63
- D. 61

C seçeneği doğrudur. Bunu soru kitapçığında çevreleyin.

Bu sorunun doğru olduğunu düşündüğünüz takdirde cevap kâğıdındaki aynı sorunun sıra sayısındaki C seçeneğini çevreleyip kurşun kalemle karalayın. (Örnekte görüldüğü gibi yapın).



Adaylar dikkatlice cevap kâğıdındaki doğru düşündükleri seçeneği kurşun kalemle işaretlemeleri gerekir. (Yukarıdaki örneğe bakınız) Aksi halde değişik şekilde doldurursanız cevabınız yanlış sayılacaktır, örneğin:

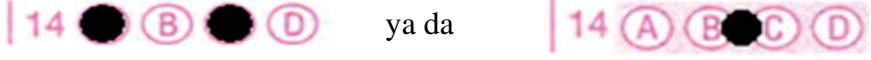

Adaylar soru cevaplarını aktarırken başka bir sorunun cevabı yerine aktarmamaları gerekir. Dikkatli olmaları gerekir.

Doğru seçeneği dikkatlice kodlayın, başka bir sorunun seçeneği ile karıştırmayın. Cevap kâğıdındaki kutucukları dışarıya taşırmadan iyice karalayınız. Her yanlış işaretlemeye adayın puanı sayılmaz olur. Adayın yanlış yapması sırasında bu sorumluluk ona aittir ve puansız kalabilir.

Örnek alıştırma cevap kâğıdı modeli

Aşağıdaki verilen cevap kâğıdı örneği bulunmaktadır.

Lütfen cevabınızı işaretleyin! Her sorunun
kavramında farklı bir kelime ve anlamda
kaygıya giren noktaları gözlemleyin.

KİMLİK BİLGİLERİ									
MS-215	0	0	0	0	0	0	0	0	0
1	1	1	1	1	1	1	1	1	1
2	2	2	2	2	2	2	2	2	2
3	3	3	3	3	3	3	3	3	3
4	4	4	4	4	4	4	4	4	4
5	5	5	5	5	5	5	5	5	5
6	6	6	6	6	6	6	6	6	6
7	7	7	7	7	7	7	7	7	7
8	8	8	8	8	8	8	8	8	8
9	9	9	9	9	9	9	9	9	9

Öğrencinin adı ve soyadı:

DİKKAT!
CENAP KAĞIDI FORMU TEST
KİTAPÇIĞI İLE AYNI OLMALIDIR.

KİTAPÇIK A

CİNSİYET

10 11

CEVAPLAR

1	A	B	C	D	21	A	B	C	D	41	A	B	C	D	61	A	B	C	D	81	A	B	C	D
2	A	B	C	D	22	A	B	C	D	42	A	B	C	D	62	A	B	C	D	82	A	B	C	D
3	A	B	C	D	23	A	B	C	D	43	A	B	C	D	63	A	B	C	D	83	A	B	C	D
4	A	B	C	D	24	A	B	C	D	44	A	B	C	D	64	A	B	C	D	84	A	B	C	D
5	A	B	C	D	25	A	B	C	D	45	A	B	C	D	65	A	B	C	D	85	A	B	C	D
6	A	B	C	D	26	A	B	C	D	46	A	B	C	D	66	A	B	C	D	86	A	B	C	D
7	A	B	C	D	27	A	B	C	D	47	A	B	C	D	67	A	B	C	D	87	A	B	C	D
8	A	B	C	D	28	A	B	C	D	48	A	B	C	D	68	A	B	C	D	88	A	B	C	D
9	A	B	C	D	29	A	B	C	D	49	A	B	C	D	69	A	B	C	D	89	A	B	C	D
10	A	B	C	D	30	A	B	C	D	50	A	B	C	D	70	A	B	C	D	90	A	B	C	D
11	A	B	C	D	31	A	B	C	D	51	A	B	C	D	71	A	B	C	D	91	A	B	C	D
12	A	B	C	D	32	A	B	C	D	52	A	B	C	D	72	A	B	C	D	92	A	B	C	D
13	A	B	C	D	33	A	B	C	D	53	A	B	C	D	73	A	B	C	D	93	A	B	C	D
14	A	B	C	D	34	A	B	C	D	54	A	B	C	D	74	A	B	C	D	94	A	B	C	D
15	A	B	C	D	35	A	B	C	D	55	A	B	C	D	75	A	B	C	D	95	A	B	C	D
16	A	B	C	D	36	A	B	C	D	56	A	B	C	D	76	A	B	C	D	96	A	B	C	D
17	A	B	C	D	37	A	B	C	D	57	A	B	C	D	77	A	B	C	D	97	A	B	C	D
18	A	B	C	D	38	A	B	C	D	58	A	B	C	D	78	A	B	C	D	98	A	B	C	D
19	A	B	C	D	39	A	B	C	D	59	A	B	C	D	79	A	B	C	D	99	A	B	C	D
20	A	B	C	D	40	A	B	C	D	60	A	B	C	D	80	A	B	C	D	100	A	B	C	D

LÜTFEN
SADECE SEÇMİŞ OLDUĞUNUZ
SEÇMELİ DERSİ İŞARETLEYİNİZ.

SEÇMELİ DERSLER

FİZİK	<input type="checkbox"/>
KİMYA	<input type="checkbox"/>
BİYOLOJİ	<input type="checkbox"/>
ENFORMATİK	<input type="checkbox"/>
COĞRAFYA	<input type="checkbox"/>
TARİH	<input type="checkbox"/>
SOSYOLOJİ	<input type="checkbox"/>
PSİKOLOJİ	<input type="checkbox"/>
EKONOMİ VE İŞLETME	<input type="checkbox"/>
YUKATILAK KESİTİMİ	<input type="checkbox"/>
SANAT TARİHİ	<input type="checkbox"/>
MÜZİK TEORİSİ VE HARMONİ UYUMU	<input type="checkbox"/>

Dikkat:

- Bu formu kullanmak için sadece kumpun kalem kullanınız. (İzmarın renk kullanmayınız)
- Ad, soyad ve kimlik bilgilerinizi doğru kullanmadığınız takdirde sınavınız geçersiz sayılacaktır.
- Doğru seçeneği kutucuğun altına taşımanız yeterlidir.

Doğru Yanlış

- Doğru seçeneğini işaretlerken başka sorunun seçeneği olarak kayıtlama yapılmaz.

Silfon başkaları imzası: